

平成27年6月

水道工事のお知らせとお願い

大阪市水道局
南部水道工事センター今里分室

平素は、本市水道事業運営にご理解、ご協力賜り厚く御礼申し上げます。
さて、この度、下記工事場所周辺地区一帯の給水の円滑化をはかるため、また、経年化が原因となる水道管の破裂・漏水事故を未然に防止するため、耐震性に優れた水道管への布設替え工事を施工することとなりました。

工事期間中におきましては、何かとご迷惑をおかけするかと存じますが、安全第一に作業を進めてまいりますので、ご理解・ご協力賜りますようお願い申し上げます。

工 事 名 称	杭全7丁目外100mmその他配水管布設工事		
工 事 場 所	東住吉区 杭全7丁目外		
工 事 予 定 期 間	平成27年6月1日 ～ 平成28年7月31日（全体予定工事期間）		
施 工 時 間	午前 9:00 午後 8:00	～	午後 5:00 翌午前 5:00
水 道 局	大阪市水道局南部水道工事センター今里分室 Tel 06-6972-4136(平日昼間) 配水管工事チーム 中小路 征史 Tel 06-6719-7852(休日夜間)		
工 事 施 工 業 者	田中土建株式会社 現場代理人 友田 好謙 Tel 06-6303-0033		
下 請 負 業 者	井上建設興業株式会社 現場責任者 金村 炯徳 Tel 06-6655-5035		

※工事の都合上、一部の工事（作業）を夜間帯に行うことがあります。夜間工事は必要最低限の施工とし、上記の時間内で出来る限り短時間で終了するように努めますのでご理解・ご協力賜りますようお願い申し上げます。

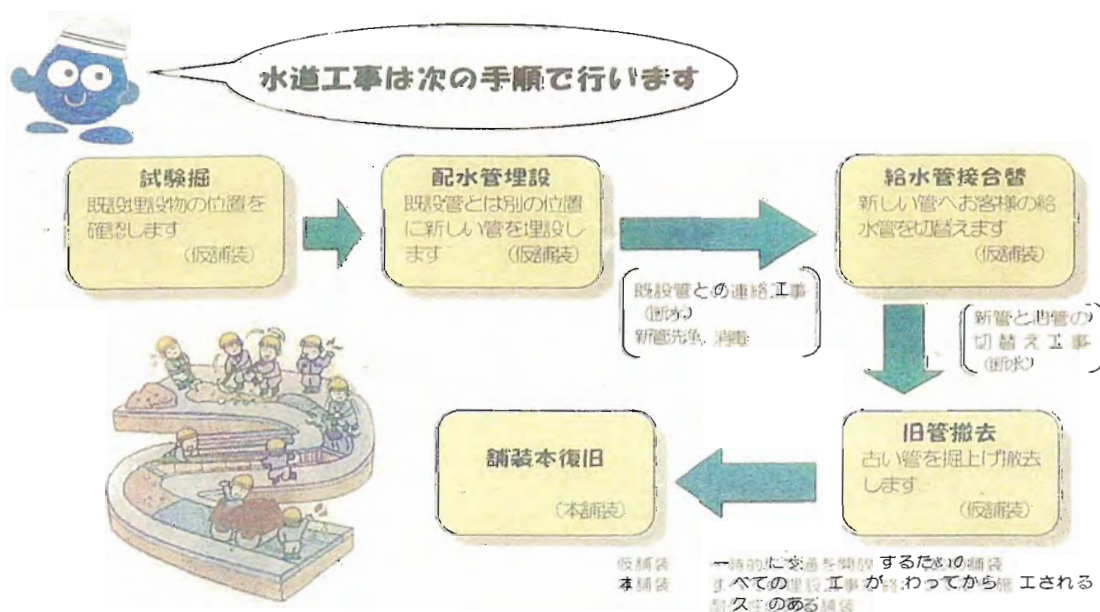

※一般的な場合ですので、これと変わることがあります

全体工事区間 ←→

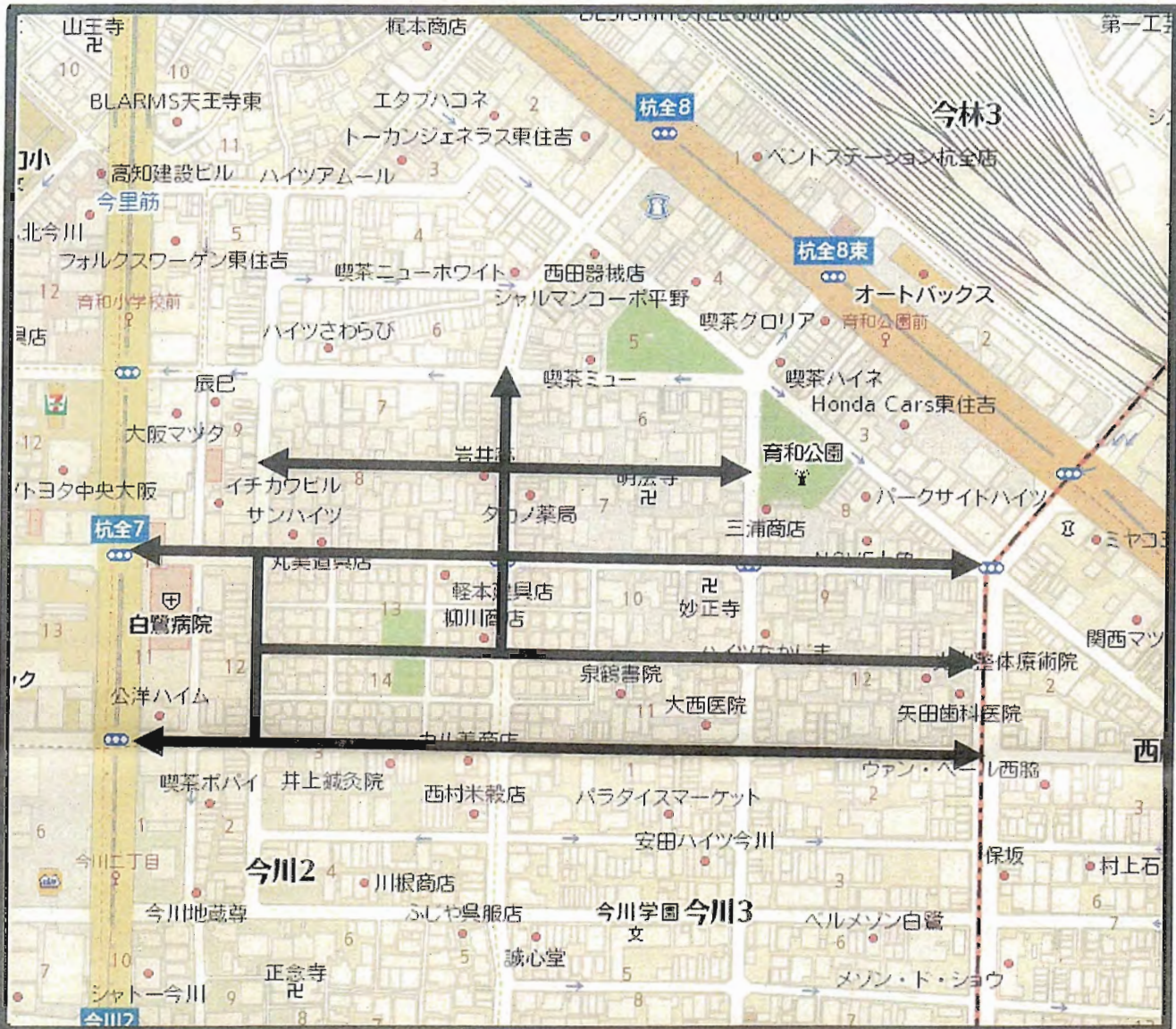

※工事期間につきましては、天候や現場条件により、延長することがあります。

※工事期間中に断水を必要とする工事(作業)がございます。

断水させていただくお客様へは、その日時等につきまして前もって書面でご案内いたしますので、ご迷惑をおかけしますがご協力お願いいたします。

※工事期間中に何回か道路の掘り返しをおこないますが、施工手順の関係上、必要な工事でありますので何卒ご理解下さいますようお願いいたします。

※工事期間中は仮舗装となりますが、今回の水道管の入れ替え工事がすべて完了しましたら本舗装を行います。本舗装は、施工日程等が決まりしだい改めてお知らせします。

水は出ているのに
なぜ水道工事をするの？



大阪市の水道水は、とても安全で良質な高度浄水処理水です。その水を安定的に皆様のしゃ口までお届けできるよう、古い配水管の入れ替え工事（配水管整備事業）を計画的に進めています。



経年管の
更新整備

昭和 40 年ころまでに埋設された古い管を対象に、優先順位に基づいて新しい配水管への入れ替え工事を施工しています。

耐震性強化

経年管の更新整備工事においては、地震に強い配水管（耐震管）を使用し、耐震性強化を進めています。

地震に強い配水管って？

管路の耐震化のポイントは継手にあります。大阪市水道局では、NS形などの耐震継手の導入を進めています。

管と管の継手部分に一定の隙間を設けて、地震時の地盤変動に合わせて伸縮、屈曲する機能を持たせています。さらに継手部が伸びきってしまった場合でも、離脱を防止するようになっています。

また、差し込むだけで接合が完了する（プッシュオンタイプ）ため、施工も簡単で経済的です。



水道工事は次の手順で行います

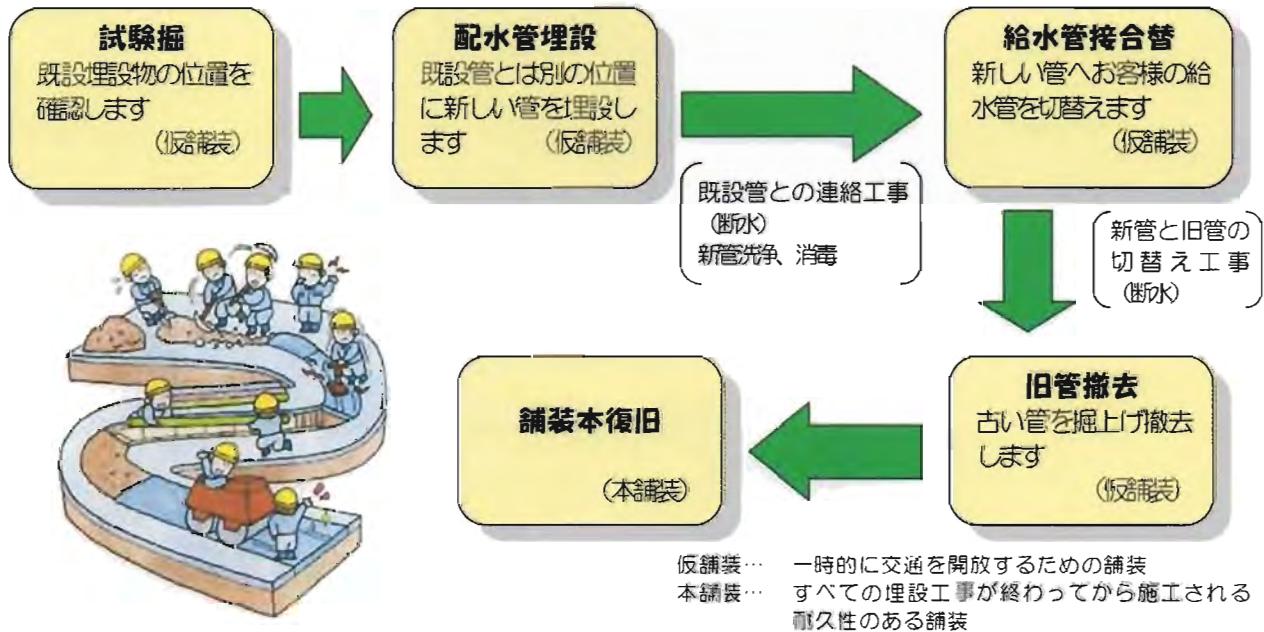

※一般的な場合ですので、これと変わることがあります



水道工事に対する、みなさまのご理解とご協力をお願いいたします