

平成28年8月

沿道の皆様へ

今回施工箇所



全体工事区間

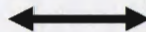

水道工事（継続）のお知らせとお願い

大阪市水道局
南部水道センター配水管工事グループ（今里）

平素は、本市水道事業運営にご理解、ご協力賜り厚く御礼申し上げます。

下記工事場所周辺地区一帯において、昨年6月より耐震性に優れた水道管への布設替え工事を、平成28年7月31日までの完成を目指し工事を進めてまいりましたが、沿道お客様との工事日程調整、工事施工中の交通安全対策などの理由により工事が難航し、当初予定より工事の進捗に大幅な遅れが生じることとなりました。

沿道のお客様におかれましては、長期間にわたりご迷惑をおかけしているところではございますが、一日でも早い工事完成を目指し安全第一で作業を進めさせていただきますので、引き続きご理解、ご協力のほどを宜しくお願い申し上げます。

工事名称	杭全7丁目外100mmその他配水管布設工事	
工事場所	東住吉区 杭全7丁目外	
工事予定期間	平成28年8月1日 ~ 平成29年2月28日 (旧管撤去工事) (舗装)	
施工時間	午前 9:00 ~ 午後 5:00 ←今回施工時間 午後 8:00 ~ 翌午前 5:00	
水道局	大阪市水道局南部水道センター配水管工事グループ（今里） 工事監督員 中小路 征史 Tel.06-6972-4136	
工事施工業者	田中土建株式会社 現場代理人 友田 好謙 Tel.06-6303-0033	
下請負業者	井上建設興業株式会社 現場責任者 新久保 崇 Tel.06-6655-5035	

※工事の都合上、一部の工事（作業）を夜間帯に行うことがあります。夜間工事は必要最低限の施工とし、上記の時間内で出来る限り短時間で終了するように努めますのでご理解・ご協力賜りますようお願い申し上げます。



水道工事の残り作業内容です。

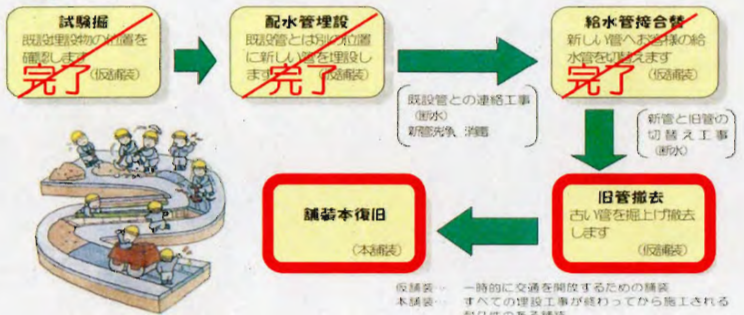

※工事期間につきましては、天候や現場条件により、延長することがあります。

※工事期間中に何回か道路の掘り返しをおこないますが、施工手順の関係上、必要な工事でありますので何卒ご理解下さいようお願いいたします。

※工事期間中は仮舗装となりますが、今回の水道管の入れ替え工事がすべて完了しましたら本舗装を行います。本舗装は、施工日程等が決まりましたら改めてお知らせします。